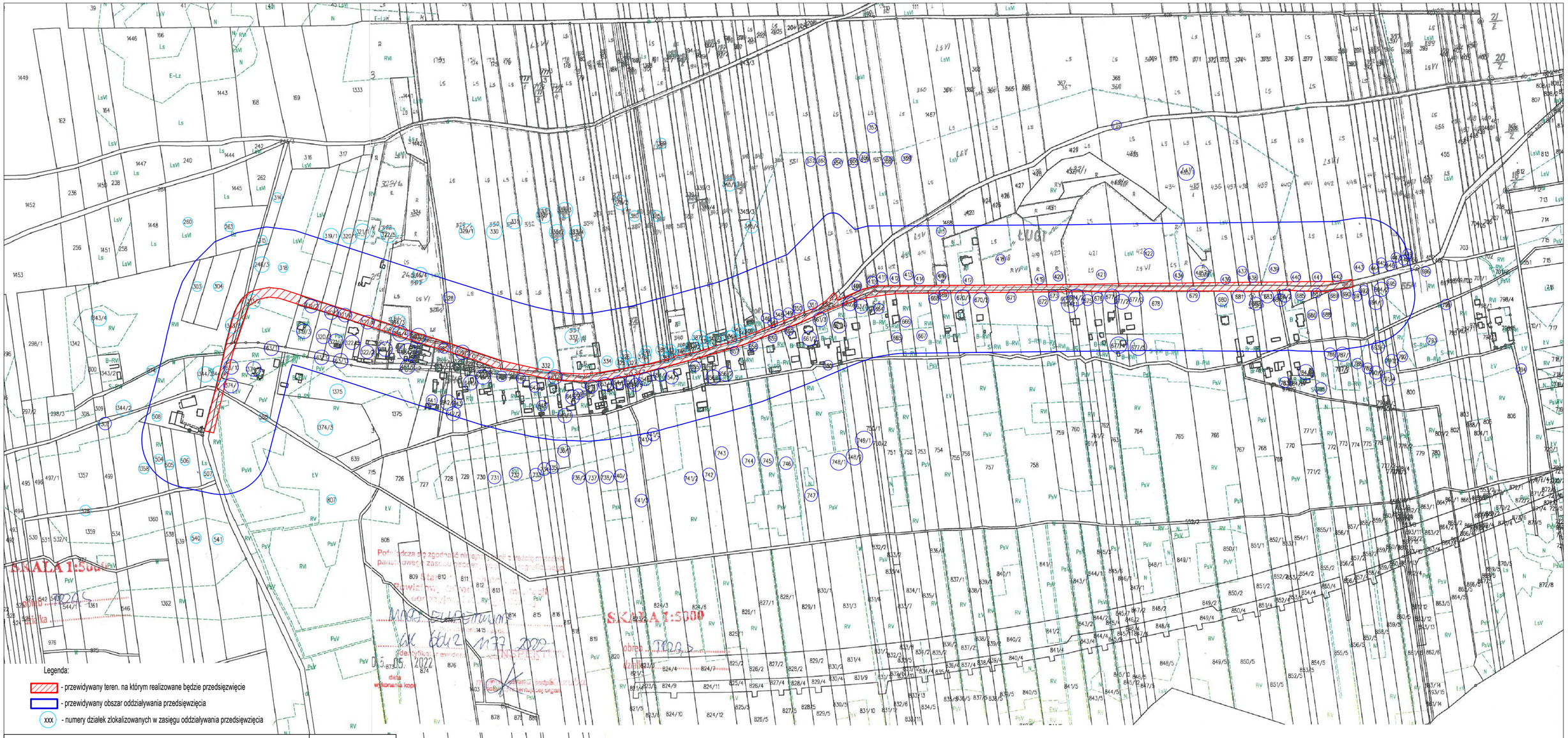

Legenda:

- przewidywany teren. na którym realizowane będzie przedsięwzięcie
- przewidywany obszar oddziaływania przedsięwzięcia
- XXX - numery działek zlokalizowanych w zasięgu oddziaływania przedsięwzięcia

Inwestor: Powiat Bełchatowski ul. Pabianicka 17/19 97-400 Bełchatów					Rys. nr 1
Nazwa obiektu budowlanego: Rozbudowa drogi powiatowej nr 1917E polegająca na budowie chodnika w msc. Trząs					
ZAŁĄCZNIK GRAFICZNY DO DoŚU					Skala 1:5000
Branża:	Funkcja:	Imię i nazwisko:	Nr uprawnień:	Podpis:	Data opracowania: 06.2022r.
Drogowa	Projektant	mgr inż. Kazimierz Mamos	GP.IV.7342/40/94		